



# Tonalidades arena

El restaurante Tragamar reabre sus puertas con un nuevo interiorismo firmado por Tarruella Trenchs Studio. La tonalidad arena y la presencia protagonista del Mar Mediterráneo, marcan este proyecto en el corazón de la Costa Brava.

FOTOGRAFÍAS: MERTIXELL ARJALAGUER. TEXTOS: ADA MARQUÉS.





Materiales nobles como la madera, el mimbre y los tejidos naturales tienen un lugar prominente. Los elementos ornamentales son pocos y muy seleccionados, como por ejemplo la fotografía de Xavier Miserachs que preside el salón interior.





Tragamar es disfrutar del Mediterráneo tanto en el entorno como en su cocina. Su interiorismo acompaña a una carta que es-  
trena platos nuevos y mantiene muchos de sus clásicos. Un interiorismo y una carta dignos de su excepcional ubicación.



A sus veinticinco años, Tragamar abre las puertas de su restaurante al mar, literalmente. El legendario restaurante, emplazado sobre la misma arena de Calella de Palafrugell, en una de las calas más pintorescas de la Costa Brava, ha decidido reivindicar su alma mediterránea tanto en los sabores de la nueva carta como en su recién estrenado interiorismo.

El proyecto de diseño del interior, firmado por Tarruella Trenchs Studio, realza la belleza natural de su entorno, en el que el mar y la playa son protagonistas. Sobre la playa se ubica la agradable terraza, con nuevo mobiliario y tejidos marineros y, de manera natural, el visitante se adentra hasta el interior del restaurante gracias a las tonalidades arena que se utilizan en muchos elementos decorativos.

En el diseño de su salón interior se encuentra la misma esencia de siempre, pero con un mobiliario, materiales e instalaciones mejoradas. Las vistas para los comensales continuarán siendo privilegiadas gracias a los grandes ventanales que presiden el espacio y se multiplican con ayuda de unos espejos estratégicamente colocados para llevar el paisaje marino al interior.

La entrada al restaurante se ha reformulado: se ha incorporado un espacio de exposición del pescado fresco del día, así como de otros ingredientes básicos de la cocina marinera y de proximidad del Tragamar. El salón interior ha mejorado su distri-

bución: se han sacrificado número de comensales en pro de una mayor comodidad. La tipología de mesas es diversa: rectangulares, redondas y una gran mesa al fondo del salón que acoge a los grupos más numerosos.

FICHA TÉCNICA: **TRAGAMAR:** Platja del Canadell s/n. 17210 Calella de Palafrugell. **Proyecto:** Tarruella Trenchs Studio, Madrazo 83, Entl. 2ª, 08006 Barcelona [www.tarruellatrenchs.com/es](http://www.tarruellatrenchs.com/es).

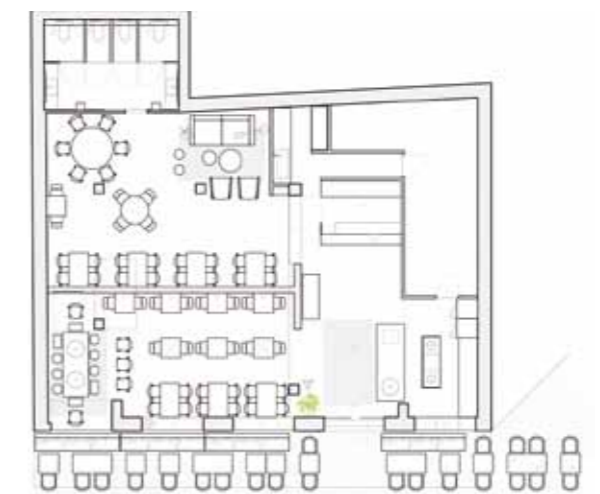

El restaurante goza de un emplazamiento inigualable en Calella de Palafrugell. Este antiguo pueblo de pescadores es uno de los pocos núcleos de la Costa Brava donde todavía perdura ese ambiente que se respiraba en los pueblos de la zona antes de que llegara el turismo de masas. Sus estrechas calles, así como las viviendas tradicionales con cubierta inclinada, se sitúan a lo largo de una costa rocosa, formada por pequeñas calas, al norte del paraje natural de Castell-Cap Roig.